

Solo, drogado... y muerto.

Tení a que haber sido un día fácil. A un inspector de terrenos de 22 años se le asignaron actividades de mantenimiento general, cambiando las baterías de una serie de ubicaciones de equipos estacionarios esparcidas en una extensa reservación india.

Era el día de Año Nuevo y solo trabajaban unos cuantos empleados. La víctima se posesionó de un vehículo todoterreno (ATV, por sus siglas en inglés) de seis ruedas en el taller de la compañía y se dirigió al área de despliegue y de ahí hacia el bosque para realizar sus tareas. La víctima había trabajado para la compañía cinco meses y la mayor parte de ese periodo se la había pasado operando las ATV.

Después de 45 minutos su supervisor intentó contactar al trabajador por radio pero no obtuvo respuesta. Después de 30 minutos más decidió iniciar una búsqueda visual y siguió la misma dirección acompañado de otros miembros de la cuadrilla. La víctima fue hallada tres horas más tarde debajo de la ATV volcada, con la barra de la parrilla de almacenamiento aplastándole el cuello. La cuadrilla de búsqueda intentó infructuosamente hallarle el pulso y la víctima fue pronunciada muerta casi inmediatamente después.

Una investigación subsiguiente encontró que la víctima no había seguido la ruta asignada para llegar a la estación sino que había intentado manejar sobre una quebrada de seis pies de profundidad y 20 pies de ancho a lo largo de una colina empinada. Los investigadores concluyeron que había intentado cruzar la quebrada a un ángulo agudo, lo cual hizo que la ATV se volteara, pero también hicieron notar que existían rutas cercanas más fáciles y seguras. Enfatizaron también que se había quitado el casco y lo había reemplazado por una gorra.

Una bolsa de lo que se sospechaba era una sustancia controlada fue encontrada en el cuerpo de la víctima y unas pruebas de sangre posteriores mostraron más tarde suficientes trazos de metanfetaminas, anfetaminas y cannabis como para sugerir un uso crónico de drogas y un uso reciente de marihuana.



Ilustración por Don Lomax

Cómo pudo haberse prevenido este accidente

- Ya que la víctima estaba bajo la influencia de las drogas, unas pruebas completas de descarte de drogas previas al empleo y unas pruebas regulares al azar habrían puesto a este empleado fuera de la planilla de pagos.
- Los colegas de trabajo y los supervisores deberían estar entrenados para advertir los síntomas del uso de drogas en el empleo y tener la capacidad de reportar infracciones.
- Todos los trabajadores deberían recibir advertencias respecto a quitarse la indumentaria de protección personal, incluyendo cascos, y deberían fijarse multas para cualquier infracción.
- Considere soldar o instalar barras de volcadura o estructuras de protección contra volcaduras en las ATV que atraviesen colinas empinadas, barrancos y terrenos peligrosos.
- En los días en que hay poco personal en el campo de trabajo, considere el uso de un sistema de ayuda mutua o un monitoreo más cercano de los trabajadores que se aventuran solos por largas distancias a partir del área de despliegue.
- Considere la colocación de aparatos de monitoreo basados en GPS en los vehículos o maquinarias que se alejen del contacto visual.

Para mayor información visite: www.cdc.gov/niosh/face/stateface/wy/95wy004.html **EW**

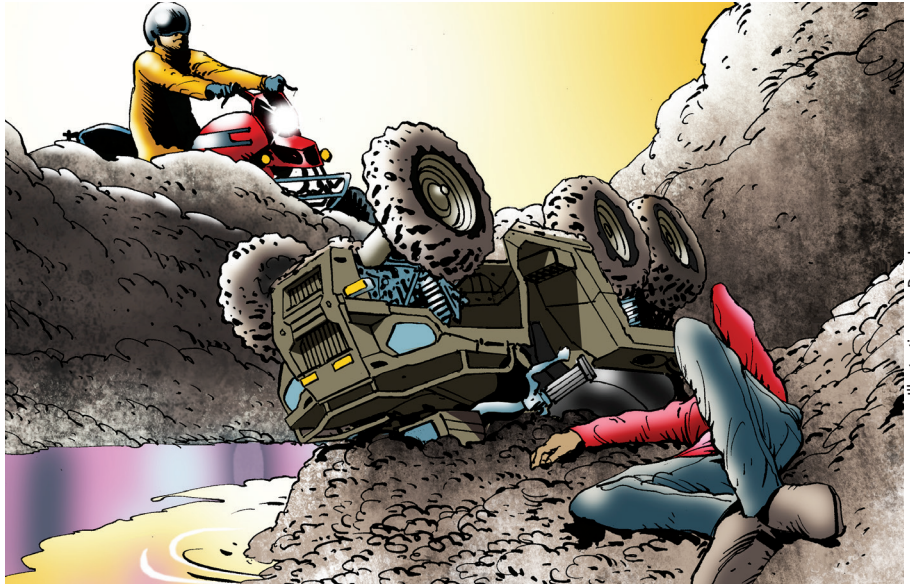
Fecha de la charla de seguridad: _____ Líder: _____
Asistentes: _____

